

# LA EÓLICA MARINA ANTE UN SECTOR ESTRATÉGICO: EL CASO PARADIGMÁTICO DE GALICIA

TORCUATO TEIXEIRA VALORIA

ASESOR JURÍDICO FNCP Y PORTAVOZ DE LA  
PLATAFORMA EN DEFENSA DE LA PESCA Y  
DE LOS ECOSISTEMAS MARINOS



21-23 de marzo de 2023

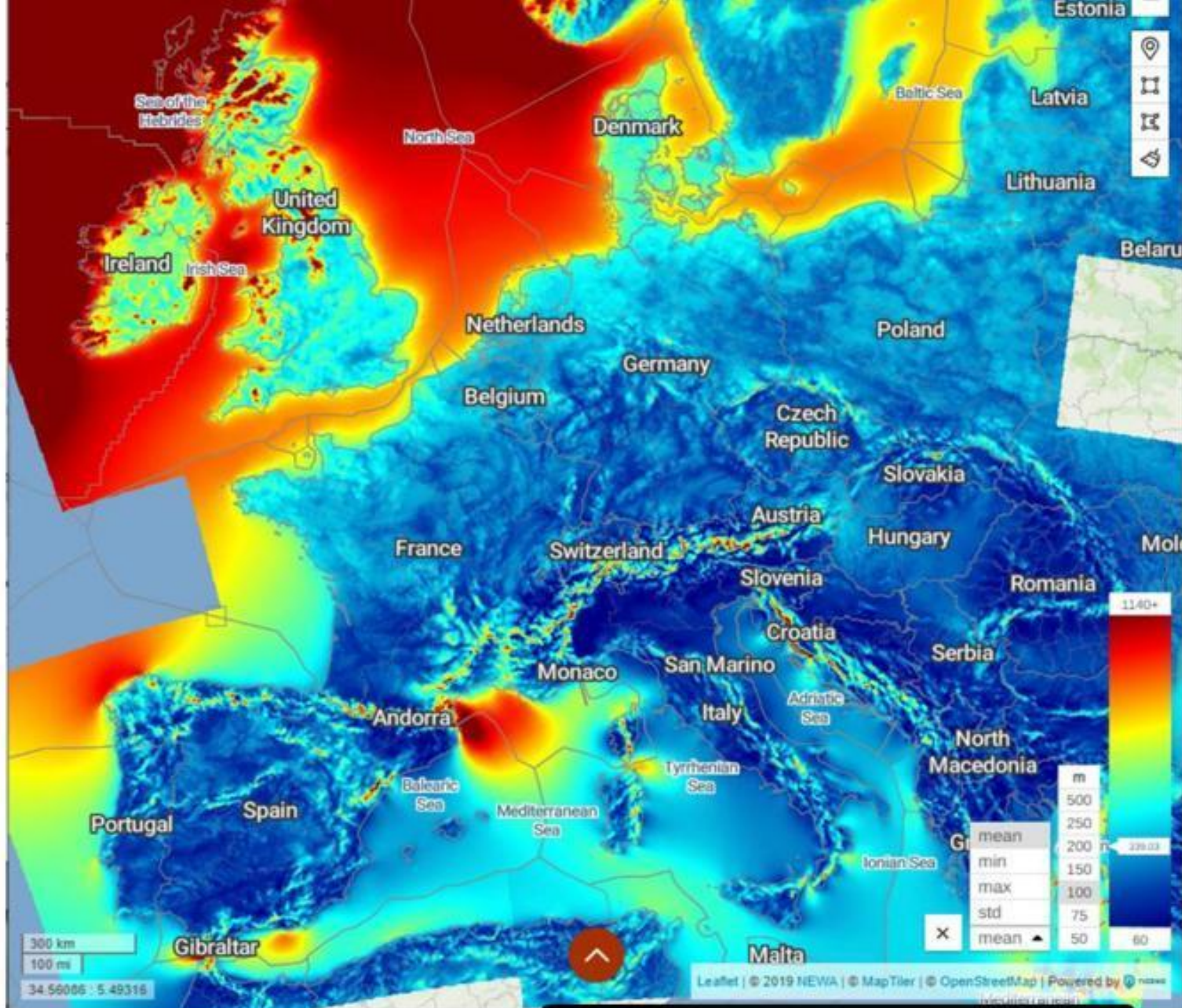

# Recurso eólico terrestre y marino en Europa





LAS  
PLATAFORMAS  
CONTINENTALES,  
HECHO  
DIFERENCIAL

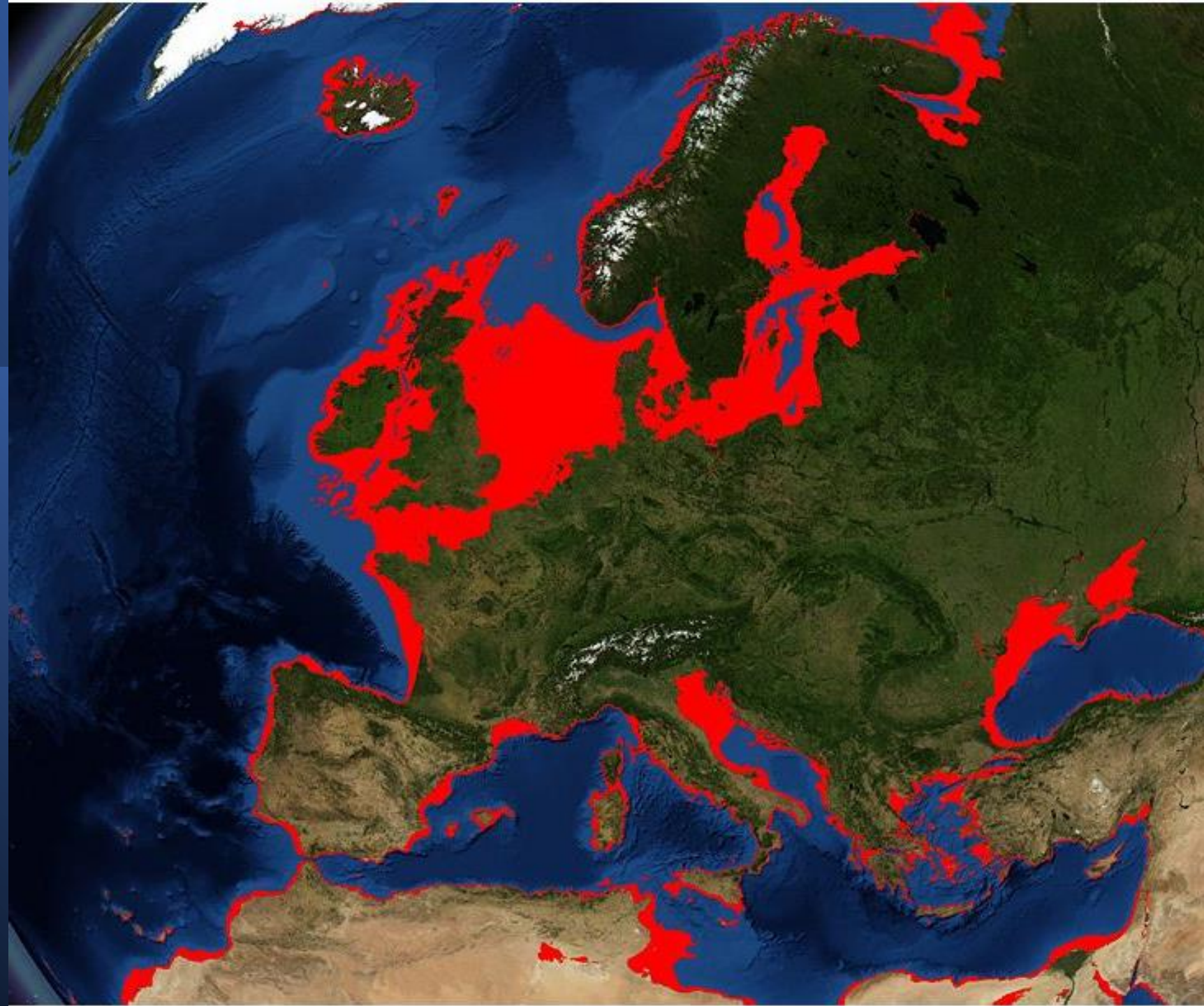







Gráfico 10. Achega da Pesca e acuicultura. Anos 2000 e 2020 (p). Porcentaxes sobre o PIB

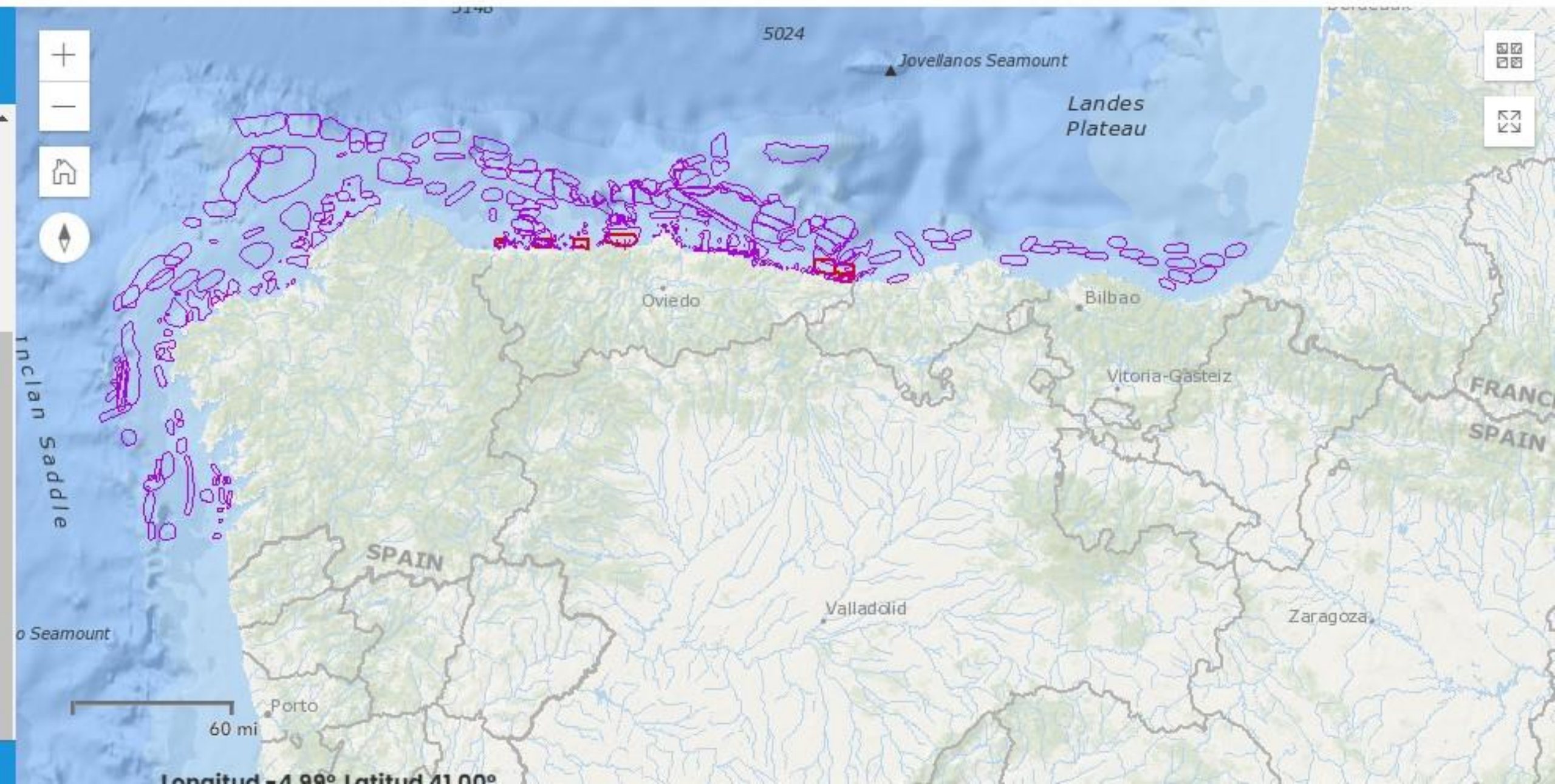
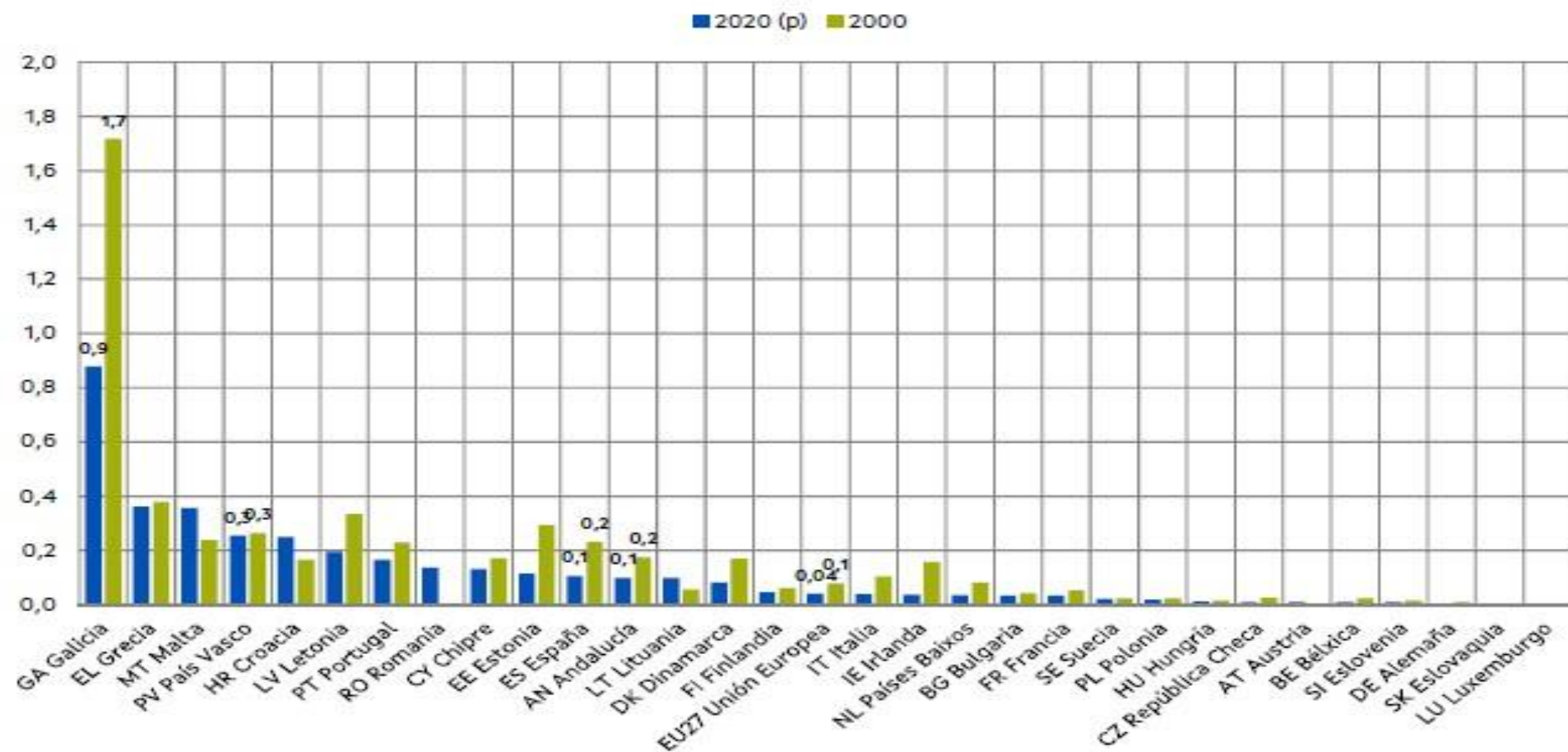

(p) Datos provisionais

Fonte: Elaboración propia a partir de IGE. *Contas económicas de Galicia. Revisión Estadística 2019*; Eurostat. *National accounts (ESA 2010)*; Instituto de Estadística y Cartografía de Andalucía: *Contabilidad Regional Anual de Andalucía. Revisión estadística 2019. Serie 1995-2021*; EUSTAT. *Cuentas Económicas. Base 2015*

# La flota pesquera en el 2016

Número de buques



Porcentajes

- Otros (35,26 %)
- Canarias (8,45 %)
- Cataluña (8,21 %)
- C. Valenciana (6,31 %)
- Baleares (3,73 %)
- Asturias (2,82 %)
- País Vasco (2,16 %)
- Murcia (1,9 %)
- Cantabria (1,43 %)
- Ceuta (0,25 %)

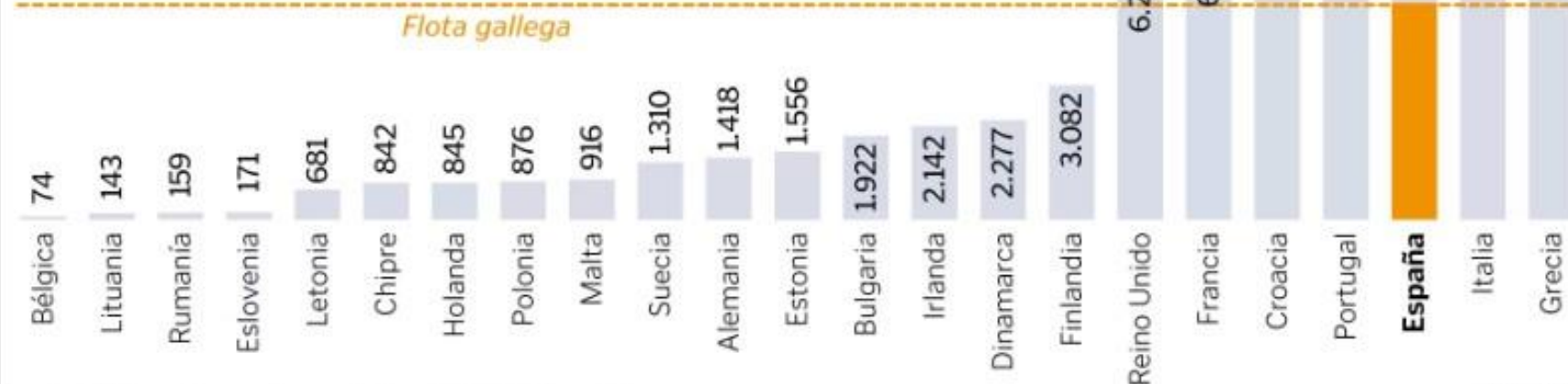
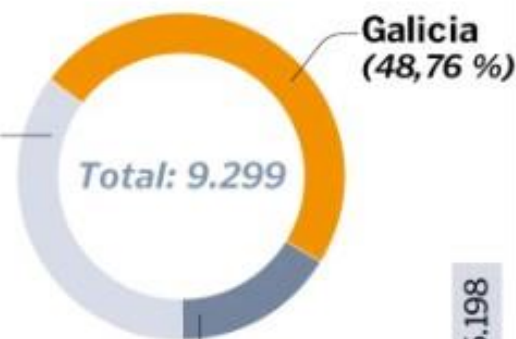

# LAS NUEVAS FUENTES DE ENERGÍA

Parques eólicos marinos y caladeros de pesca

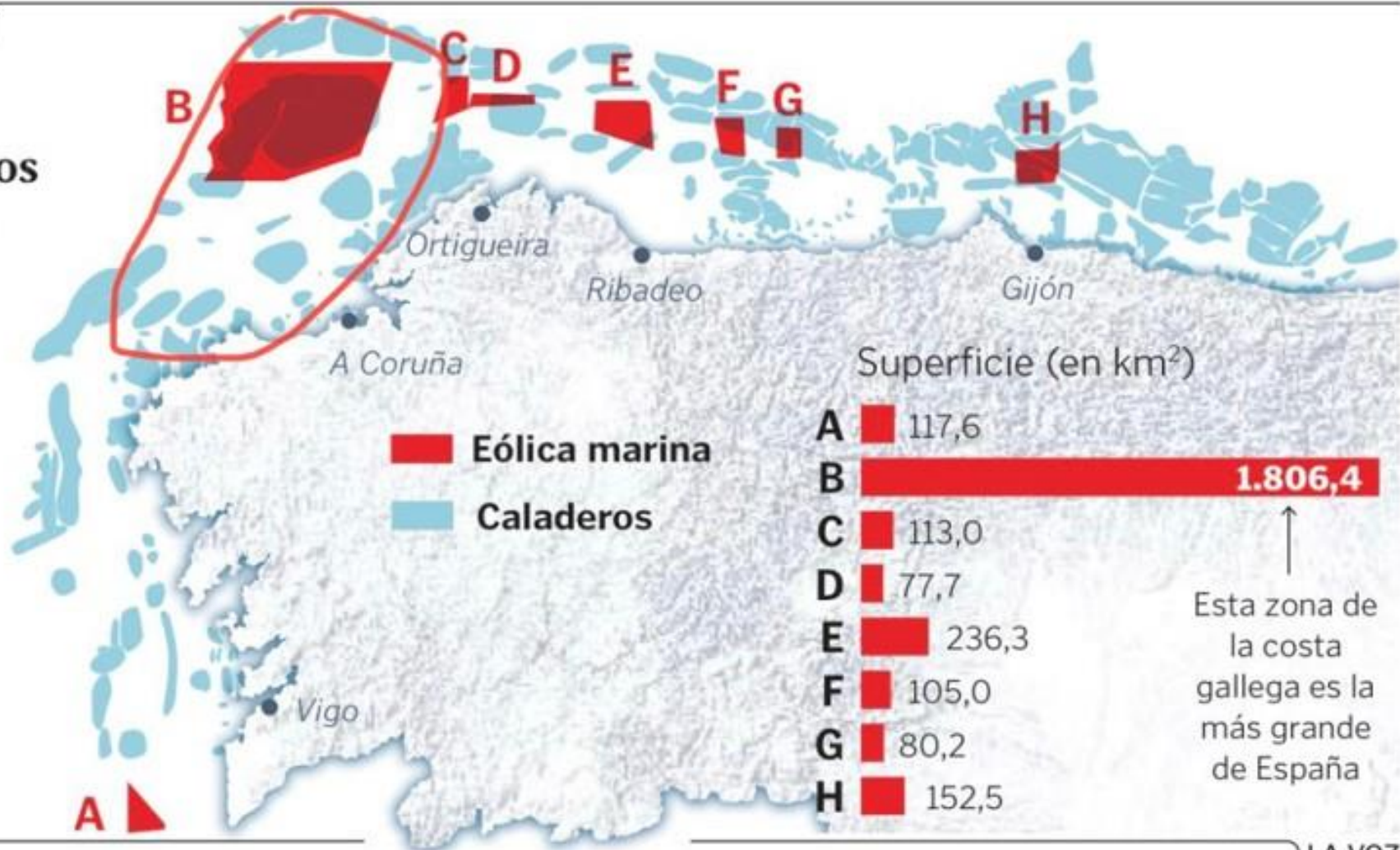





GOBIERNO DE ESPAÑA

MINISTERIO DE AGRICULTURA, PESCA Y ALIMENTACIÓN

SECRETARÍA GENERAL DE PESCA

Centro de Seguimiento de Pesca  
CONFIDENCIAL

DIRECCIÓN GENERAL DE ORDEN Y ACUICULTURA

Subdirección General de Vigilancia Pesquera

Tracking BUQUES PALANGRE DE FONDO CANT. Y NW – TODOS – 01/01/2017 a 31/12/2021

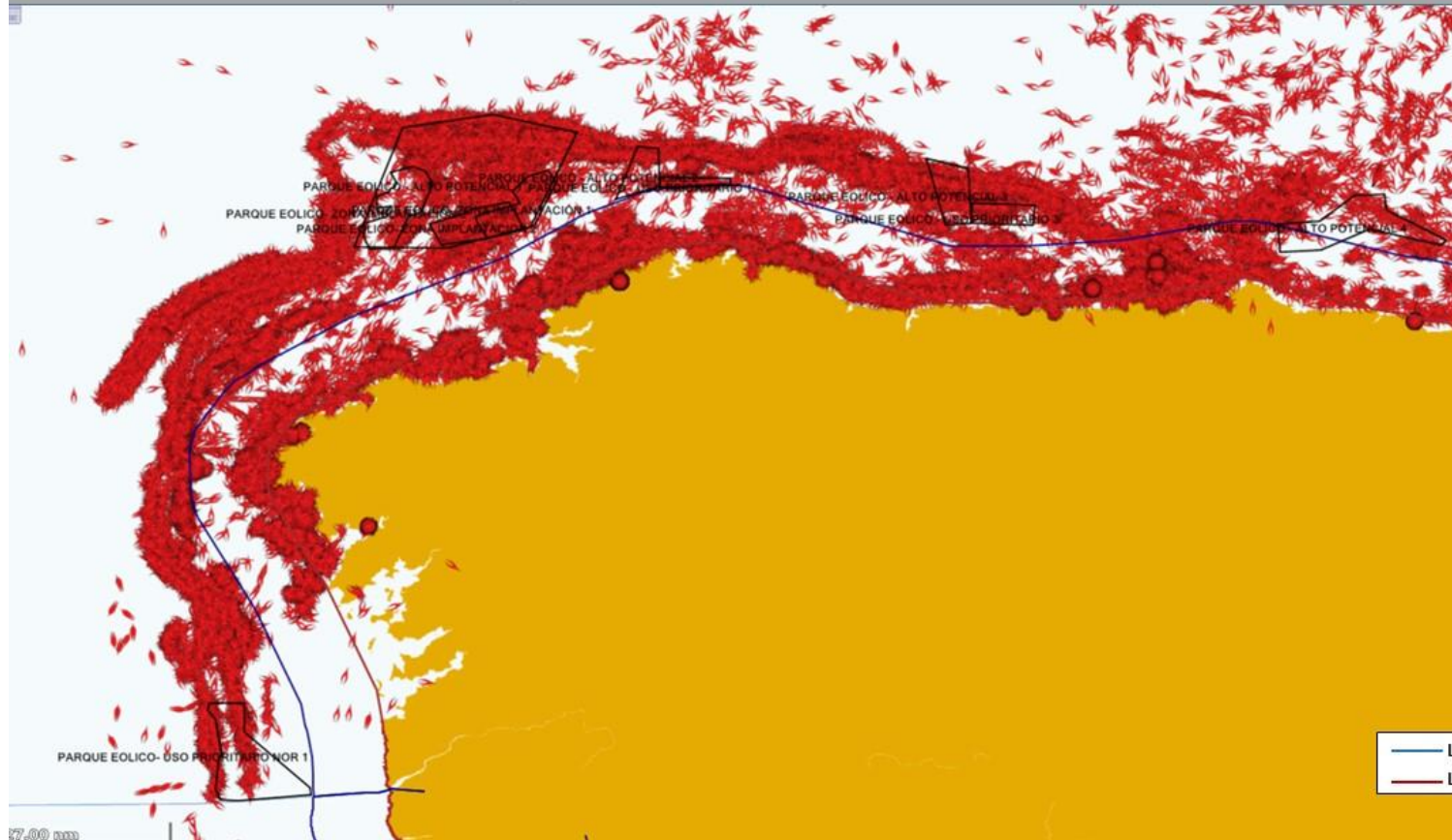

HUELLA  
PESQUERA  
PALANGRE  
DE FONDO



Tracking VOLANTEROS AVOCANO - 01/01/2017 a 31/12/2021

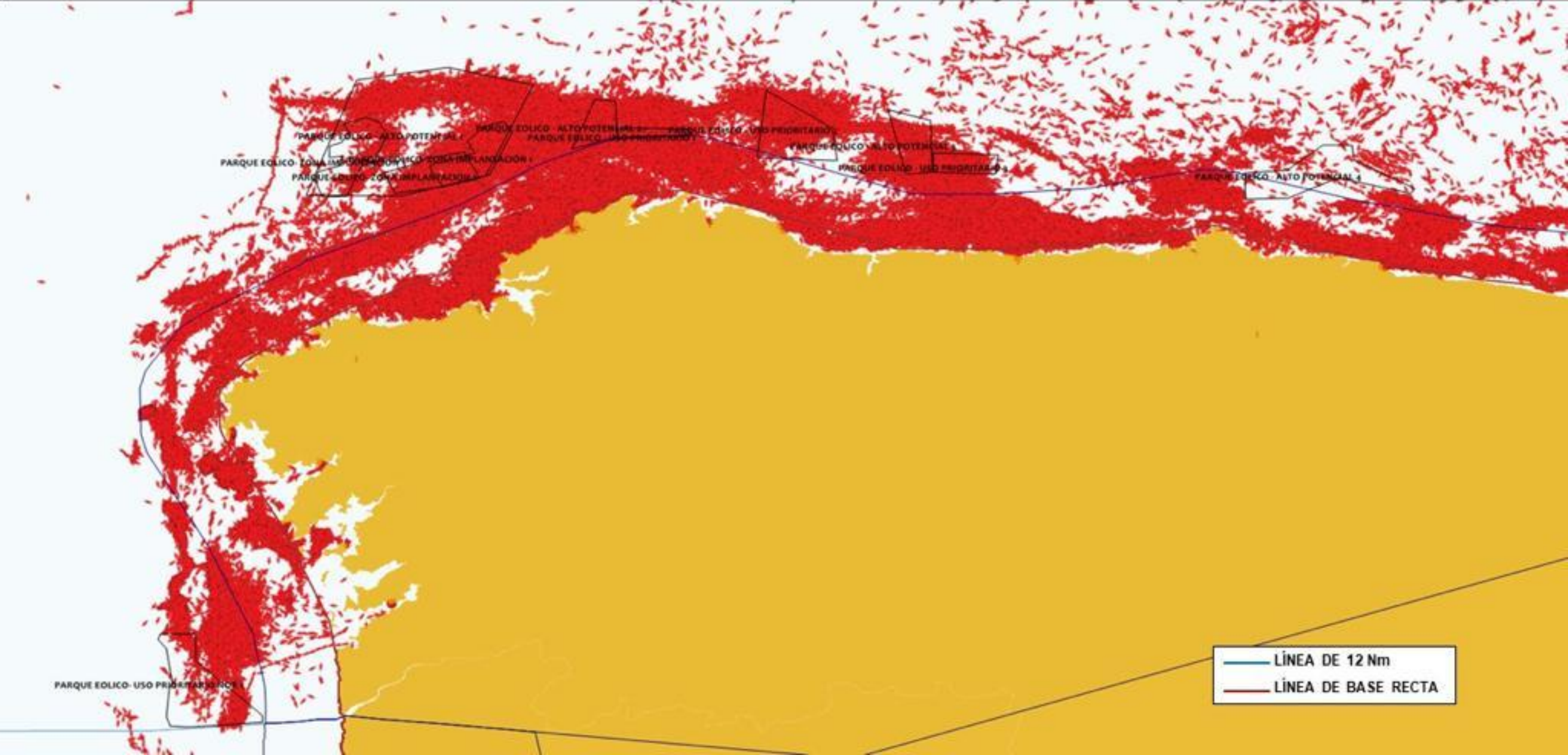



GOBIERNO DE ESPAÑA

MINISTERIO DE AGRICULTURA, PESCA Y ALIMENTACIÓN

SECRETARÍA GENERAL DE PESCA

Centro de Seguimiento de Pesca  
CONFIDENCIAL

DIRECCIÓN GENERAL DE ORDENACIÓN PESQUERA Y ACUICULTURA

Subdirección General de Vigilancia Pesquera y Lucha Contra la Pesca Ilegal

Tracking BUQUES ARRASTRE COOP. RIBEIRA- 01/01/2017 a 31/12/2021





Tracking ALBA MAR – 01/01/2017 a 31/12/2021







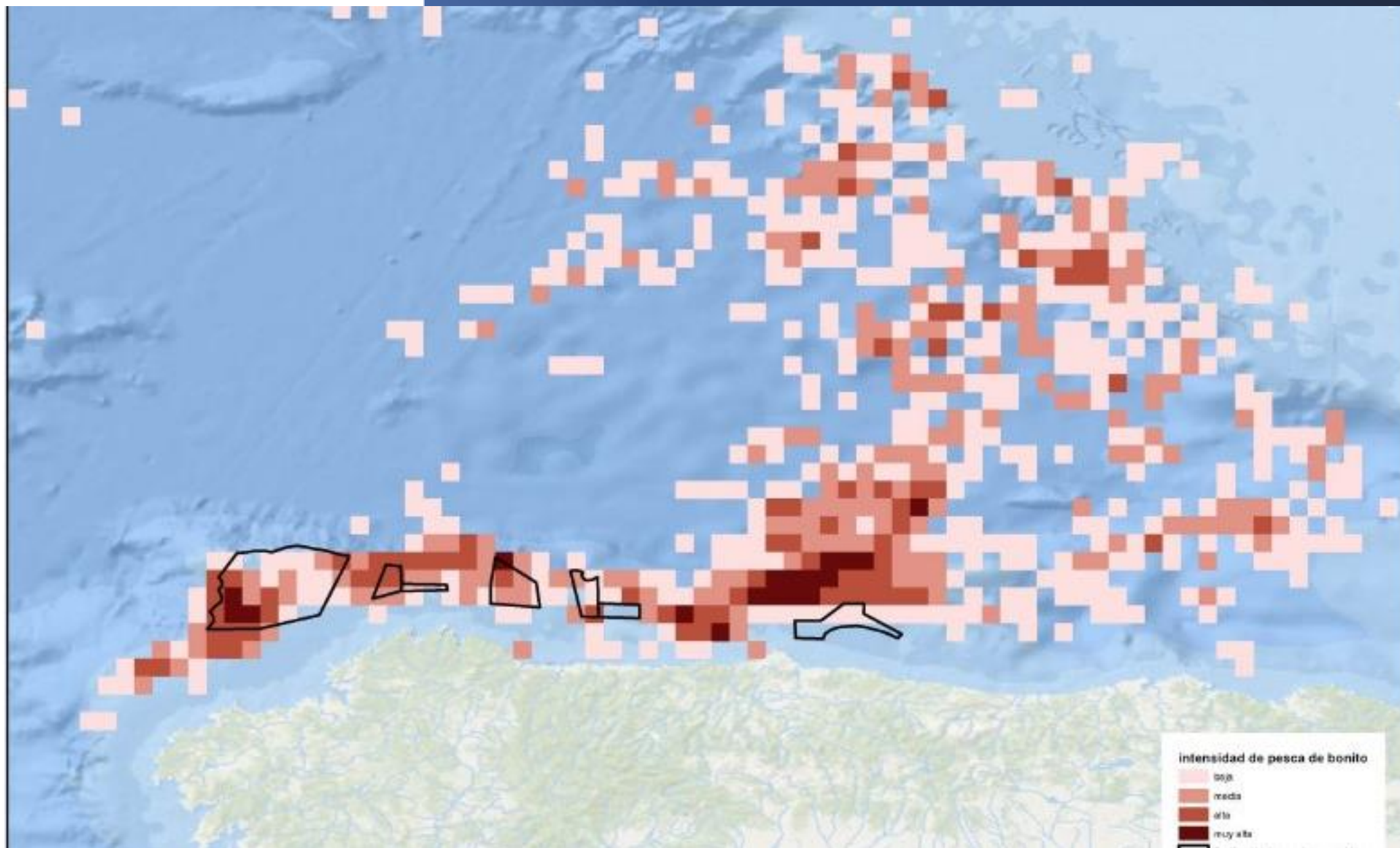

Global Fishing Watch

ESPACIOS DE TRABAJO DEL USUARIO  
Publico Litoral From 25 nov 2022  
to 25 feb 2023

ACTIVIDAD

Presencia

Esfuerzo de pesca apar

1456 embarcaciones globalmente

FUENTE ESTADOS DE BANDERA

AIS España

Horas / 31 km<sup>2</sup>

0 2 4 6 ≥8

Esfuerzo de pesca aparente







**Torcuato Teixeira Valoria**  
**Asesor Jurídico**

649 980 629 | [torcuato@r.gal](mailto:torcuato@r.gal)  
[www.fncp.eu](http://www.fncp.eu)

